

bis Sonntag, 23. 1.  
Di – So,  
16.00 – 21.00 Uhr

Donnerstag, 6. 1.  
20.00 Uhr



Montags, ab 10. 1.  
19.30 Uhr



Sonntag, 16. 1.  
18.00 Uhr



### Irrlichter

Videoinstallation von Jean-François Guiton

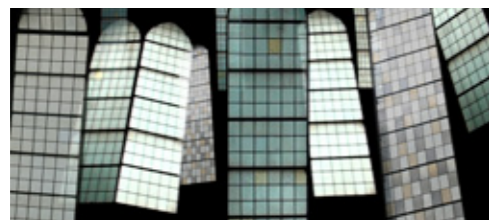

### MozArt in A

Eröffnungskonzert der 6. Norddeutschen Klarinettenwoche. Ein Kammermusikjuwel mit Solisten der Extraklasse  
Klarinettenquintett A-Dur KV 581 u. a.  
Marco Thomas (Klarinette), Solisten der Deutschen Kammerphilharmonie Bremen  
Eintritt: 18 Euro / 11 Euro

### Chorproben

der Bremer Kantorei St. Stephani  
Der Chor der Kulturkirche für anspruchsvolle und erfahrene SängerInnen.  
Informationen über die Musikdirektion (s. letzte Seite)

### Kulturgottesdienst

Sterndeuter – Freiheit im Sternenhimmel  
Literaturgottesdienst zu Walter Kempowski mit Pfarrerin Dr. Gita Leber (St. Katharinen Frankfurt a. M.) und Pastor Louis-Ferdinand von Zobeltitz (Bremen)  
Musik: Bremer Kantorei St. Stephani  
Leitung: Tim Günther

Öffnungszeiten bei Ausstellungen:  
Di – So, 11.00 – 18.00 Uhr

Samstag, 15. 1.  
20.00 Uhr



Samstag, 22. 1.  
20.00 Uhr



Montag, 24. 1. –  
Freitag, 11. 2.

Sonntag, 30. 1.  
18.00 Uhr

### Februar

Mittwoch, 2. 2. –  
Dienstag, 22. 2.  
Täglich  
18.00 – 22.00 Uhr

### Gitarrenkonzert

Tatyana Ryzhkova spielt aus ihrer neuen CD »Tatyana Ryzhkova Guitar« und andere Werke  
Die CD enthält: J. S. Bach: Sonata II in a-Moll; J. K. Mertz: Liebeslied, Romanze; A. Piazzolla: Otoño Porteño; J. Sevriens: Suite pour Tatyana  
Eintritt frei, Spende erbeten

### »Klingende Bilder«

Musik für Orgel & Schlagzeug  
Modest Mussorgski: »Bilder einer Ausstellung« u. a. in einer Fassung von Olaf Tzschoppe  
Zsigmond Szathmary (Orgel)  
Olaf Tzschoppe (Schlagzeug)  
Eintritt: 14 Euro / 8 Euro

### Keine Ausstellung in der Kulturkirche Parkettsanierung

### Theaterpredigt

zum Tanztheater »Trotz / The revised and updated Bremen structures« von Emanuel Gat, Musik von J. S. Bach und Emanuel Gat  
Pastorin Christine Kind (theologische Anmerkungen)  
Patricia Stöckemann (dramaturgisch-choreographische Antworten)  
Tanztheater-Premiere: Samstag, 15. 1.

### Licht-Graffiti

Nikola Dicke erzählt Geschichten aus dem Stephaniviertel mit einem Pinsel aus Licht  
Vernissage: Mittwoch, 2. 2., 18.00 Uhr, mit Lichtspaziergang durch das Viertel rund um St. Stephani. Treffpunkt vor dem Kirchenportal. Eine Kooperation mit der Standortgemeinschaft Stephani



Dienstags, 1. 2. – 5. 4.  
19.30 Uhr



Samstag, 12. 2.  
20.00 Uhr



Dienstag, 15. 2.  
19.00 Uhr  
(Einlass ab 18.00 Uhr)

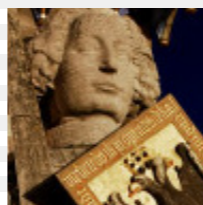

Donnerstag, 17. 2.  
19.30 Uhr



Albrecht Dürer: Blaubühende Schwerdtlilie  
Kunsthalle Bremen / Kunstverein in Bremen

Aktuelle Programminformationen:  
www.kulturkirche-bremen.de

### Kultur-Kirchen-Chor-Projekt 3: Passionsbetrachtungen nach Spirituals

Probenbeginn  
Schwierigkeitsgrad: mittel bis schwer. Chorerfahrung und aktuelle Singpraxis ist erforderlich  
**!Kein Anfängerprojekt!**  
Anmeldung: bis 15. 1.  
Zusatzproben: Samstag, 2. 4., Donnerstag, 7. 4.  
Teilnahmegebühr: 60 Euro

### Unvergessen

Victor Ullmann: Die Weise von Liebe und Tod des Cornets Christoph Rilke  
Michael Tippett: A child of our time  
Anne Bretschneider, Sopran; Uta Runne, Alt; Clemens C. Löschmann, Tenor; Nils Cooper, Bass; Hartmut Lehnert, Sprecher / Rezitationen  
Humboldts' Philharmonischer Chor  
Symphonisches Orchester der Humboldt-Universität Berlin, Dirigent: Constantin Alex  
Eintritt: 23 Euro / 12 Euro

### Fryheit do ik yu openbar

Vortrag – Konzert – Podium – Ausstellung  
1000 Euro bedingungsloses Grundeinkommen für Jeden! – Utopie oder Realtraum?  
Es sprechen: Götz Werner (Unternehmer), Dr. Henning Scherf (Vors. von »Pan y Arte e. V.«)  
Konzert: Chor der Universität Bremen, Leitung: Prof. Dr. Susanne Gläß  
Informationen zu einem Projekt in Otjivero/Namibia  
Eintritt: 8 Euro / 4 Euro (zugunsten der Projekte)

### Lebensbilder – Dürer / Sweelinck

Eine Bild-Musik-Meditation  
Musik: Alina Rotaru (Cembalo) und Gäste  
An diesem Abend steht das Meisterwerk Dürers der Musik von J. P. Sweelinck gegenüber.  
Eintritt: 8 Euro / 6 Euro / kostenlos für Mitglieder des Kunstvereins in Bremen  
Anmeldung und Information: 0421 - 329 08 330  
Eine Kooperation mit der Kunsthalle Bremen

Öffnungszeiten bei Ausstellungen:  
Di – So, 11.00 – 18.00 Uhr

Freitag, 18. 2.  
20.00 Uhr



Sonntag, 20. 2.  
18.00 Uhr



Donnerstag, 24. 2. –  
Sonntag, 17. 4.  
Di – So,  
11.00 – 18.00 Uhr

### Der Alte Matrose

Eine Ballade von S. T. Coleridge  
Nachdichtung von Rainer Iwersen mit Projektion von 37 Lithographien Gustave Dorés, Klaviermusik und Liedern von Franz Schubert  
Rainer Iwersen (Sprecher), Hye-Young Cho (Klavier), Gesang: Margaret Hunter (Sopran), Annette Gutjahr (Alt), Clemens C. Löschmann (Tenor), Ulrich Maier (Bass)  
Inszenierung: Stephan Uhlig  
Idee und Leitung: Hartmut Emig  
Eine Kooperation mit dem Haus im Park, Bremen  
Eintritt: 18 Euro / 11 Euro

### Kulturgottesdienst

zum Schauspiel »Glaube – Liebe – Hoffnung« von Ödön von Horváth  
mit Pastor Horst Janus und Diana Insel, Dramaturgin am Theater Bremen  
Musik: Bremer Kantorei St. Stephani  
Leitung: Tim Günther  
Theater-Premiere: Samstag, 5. 2.

### Kunstaussstellung

NOW look at me  
Afrikanische Kunst in der Kulturkirche  
Anlässlich des Jubiläums der Norddeutschen Mission zeigt die Kulturkirche zeitgenössische Grafiken, Fotografie, Skulpturen, Objekte und Malerei afrikanischer Künstler wie Owusu-Ankomah, Kara Walker u. a.  
Vernissage: Donnerstag, 24. 2., 18.00 Uhr  
Zur Ausstellungseröffnung sprechen: Pastor Erhard Mische (Norddeutsche Mission) Edeltraut Rath (bildende Künstlerin und Kuratorin der Ausstellung) und Ulla Hamann (TV Moderatorin)



Kara Walker

Sonntag, 27. 2.  
18.00 Uhr



### März

Donnerstag, 3. 3.  
19.00 Uhr



Sonntag, 6. 3.  
18.00 Uhr



Freitag, 18. 3.  
20.00 Uhr



Sonntag, 20. 3.  
18.00 Uhr

### Die Nibelungen – 1. Teil: Siegfried Stummfilm und Orgel

D 1922 – 1924, Regie: Fritz Lang, mit Paul Richter, Margarete Schön u. a., ca. 120 Min.  
Der junge Siegfried kommt an den Hof der Burgunderkönige in Worms.  
Einführung: Karl-Heinz Schmid (Kino46)  
Live-Begleitung an der Orgel: Tim Günther  
Eine Kooperation mit Kino46 und Theater Bremen  
Eintritt: 10 Euro / 7 Euro (siehe 6. 3.)

### Godspel European Tour

Kathy Kelly (»The Kelly Family«) in concert  
Die »Grand Dame of Gospel & Folk« gibt ein Konzert mit den Casa-Singers und dem Gospelchor am Bremer Dom. Leitung: Bettina Pilster  
Eintritt: 20 Euro (zzgl. VVG) / 25 Euro (Abendkasse)

### Theaterpredigt

zum Schauspiel »Die Nibelungen« von Friedrich Hebbel  
Theologische Anmerkungen von Pastor Rolf Sänger-Diestelmeier – dramaturgische Antworten von Marcel Klett, künstlerische Leitung (Schauspiel)  
Theater-Premiere: Freitag, 21. 1.

### 13. Bremer Klezmer-Nacht

Die Bremer Formation »Klezgoyim« lädt ein  
Dieses Mal zu Gast:  
Amsterdam Shtetl Band (Niederlande)  
Eintritt: 18 Euro / 11 Euro

### Kulturgottesdienst

zur Ausstellung NOW look at me  
Texte und Lieder aus Afrika  
Musik: Bremer Kantorei St. Stephani  
Leitung: Tim Günther  
Gestaltung: Pastor Hannes Menke und Achim Kunze, Edeltraut Rath (Kuratorin) und Ulla Hamann (TV Moderatorin)



Öffnungszeiten bei Ausstellungen:  
Di–So, 11.00–18.00 Uhr

Freitag, 25. 3. –  
Montag, 28. 3.



Bachkirche Arnstadt

Sonntag, 27. 3.  
19.00 Uhr



### Kulturkirche unterwegs

**Bachfestival 2011 – Arnstadt/Thüringen**  
Musik- und Kulturreise zu wichtigen Lebensstationen und musikalischen Schauplätzen von J. S. Bach mit Besuch des Bachfestival Begleitung: Pastor Achim Kunze (Kulturkirche Bremen) und Klaus Kirmis (ReiseKunst Osnabrück)  
Nähere Informationen:  
Pastor Kunze 04 21 - 32 29 88 08 oder [www.kulturkirche-bremen.de/programm.php](http://www.kulturkirche-bremen.de/programm.php)

### The Messiah

**Oratorium von Georg Friedrich Händel für Soli, Chor und Orchester**  
Tanya Aspelmeier (Sopran), Ulrike Andersen (Alt) Knut Schoch (Tenor), Phillip Langshaw (Bass)  
Bremer Kantorei St. Stephani  
Concerto Bremen auf historischen Instrumenten  
Dirigent: Tim Günther  
Eintritt 24 Euro / 12 Euro

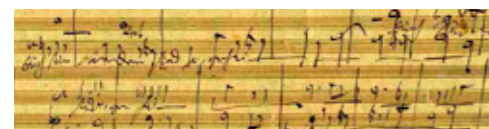

## April

Samstag, 2. 4.  
18.00 Uhr



### »Nix da mit raus hier«

Veranstaltung mit Musik, Gesprächen und Informationen über die Abschiebung von Roma aus Bremen. Organisiert durch den Sozialen Friedensdienst Bremen e. V. und die Jugendlichen des Freiwilligen Kulturellen Jahres 2010 / 2011.  
Der Eintritt ist frei, um Spenden wird gebeten

Sonntag, 3. 4.  
18.00 Uhr



### Theaterpredigt

**zur Oper »Madama Butterfly« von Giacomo Puccini**  
Theologische Anmerkungen von Pastor Renke Brahm (Schriftführer der BEK) und dramaturgisch / musikalische Antworten von Juliane Luster (Dramaturgin Oper Bremen)  
**Opern-Premiere:** Freitag, 11. 2.

Aktuelle Programminformationen:  
[www.kulturkirche-bremen.de](http://www.kulturkirche-bremen.de)

Freitag, 8. 4.  
20.00 Uhr



### Kultur-Kirchen-Chor-Projekt 3: Passionsbetrachtungen nach Spirituals

**Jürgen Lissewski: Spirituals & Gospelsongs**  
**Paul Ernst Ruppel: Crucifixion**  
Klaus-Ulrich Gschwind (Bariton), Andrea Stenner (Rezitationen), Thea Janssen-Hille (Posaune), Martin Henkel (Bass)  
Kultur-Kirchen-Projekt-Chor-3  
Leitung: Tim Günther  
Eintritt: 16 Euro / 9 Euro

Samstag, 9. 4.  
16.00 Uhr



### »Zeitgemäß – das ist unsere Mission«

**Festgottesdienst 175 Jahre Norddeutsche Mission**  
Auftritt für eine Festwoche in Bremen  
Predigt: Dr. Setri Nyomi (Generalsekretär der Weltgemeinschaft reformierter Kirchen)  
Liturgie: Pastor Hannes Menke (Generalsekretär der Norddeutschen Mission)  
Kultur-Kirchen-Projekt-Chor-3  
Leitung: Tim Günther  
Anschließend Empfang und ein deutsch-afrikanisches Fest in St. Stephani

Freitag, 15. 4.  
20.00 Uhr



### Die sieben letzten Worte unseres Erlösers am Kreuze

**op. 51 von Joseph Haydn mit dem Nomos-Quartett**  
Martin Dehning (Violine 1), Jutta Rübenacker (Violine 2), Friederike Koch (Viola), Sabine Pfeiffer (Violoncello)  
Rezitationen: Pastor Horst Janus  
Eintritt: 18 Euro / 11 Euro

Sonntag, 17. 4.  
18.00 Uhr



### Kulturgottesdienst

**zur Oper »Idomeneo« von W. A. Mozart**  
Mit Pastor Joachim Stoevesandt und Hans-Georg Wegner, künstlerische Leitung (Oper)  
Musik: Bremer Kantorei St. Stephani  
Leitung: Tim Günther  
**Opern-Premiere:** Sonntag, 27. 3.

Donnerstag, 21. 4.  
20.00 Uhr



### Schlafes Bruder

**Figurentheater zum Roman von Robert Schneider**  
Umrahmt von Teilen der Kantate »Ich will den Kreuzstab gerne tragen« von J. S. Bach.  
Eine Kooperation mit dem Theatrum Bremen  
Bremer Kantorei St. Stephani  
Leitung: Detlef A. Heinichen, Tim Günther  
Eintritt: 16 Euro / 9 Euro

Donnerstag, 28. 4. –  
Sonntag, 12. 6.

Di – So,  
11.00 – 18.00 Uhr



### Kunstaussstellung

**ARCA – von Gunther Gerlach**  
Gott befahl Noah, einen Kasten aus Tannenholz zu bauen ... der Künstler nimmt dies wörtlich und lässt räumliche Dynamik entstehen.  
**Vernissage:** Donnerstag, 28. 4., 18.00 Uhr  
Es spricht: Dr. Arie Hartog, Direktor des Gerhard Marcks Hauses, Musik: Tim Günther  
Empfang bei Brot und Wein – der Künstler wird anwesend sein.

Freitag, 29. 4.  
20.00 Uhr



### JAZZAHEAD! CLUB NIGHT

**I: CD-Release: CONTINUUM**  
Arrangements zu Themen der Barock- und Renaissance-Zeit. Trio »Jazz'n'Spirit« / Bremen: Dirk Piezunka (Saxophon), Martin Flindt (Gitarre) Jens Piezunka (Kontrabass)  
**II: EXULTATIO – Gregorian Jazz**  
Interpretationen von gregorianischen Gesängen in Jazz- und Weltmusik-Gewand  
Matthias Dörsam (Saxofon, Flöte, Klarinette, Bassklarinette), Christoph Schöpsdau (Piano, Keyboards), Matthias Debus (Bass), Claus Hessler (Schlagzeug), Ein Kammerchor (Choräle) Ltg.: Tim Günther  
Eintritt: 15 Euro / 8 Euro (Jazzahead! Club Night Ticket)  
Nur Kulturkirche: 8 Euro

### Vorschau

Mai / Juni  
Anmeldung  
ab sofort

### OpenStage

**Eine Bühne für Musik, Poesie und Theater in Kooperation mit der Jugendkirche**  
Anmeldung bei Laura Weißer, Büro Kulturkirche, T 3 03 22 94, E-Mail: [info@kulturkirche-bremen.de](mailto:info@kulturkirche-bremen.de)

Öffnungszeiten bei Ausstellungen:  
Di–So, 11.00–18.00 Uhr



Der Ton macht die Musik. Bremer Kantorei St. Stephani – Der Chor an der Kulturkirche  
Informationen unter: T 0421- 30 22 42, [musikdirektion@kulturkirche-bremen.de](mailto:musikdirektion@kulturkirche-bremen.de), [www.bremer-kantorei-stephani.eu](http://www.bremer-kantorei-stephani.eu)

### Kulturkirche St. Stephani

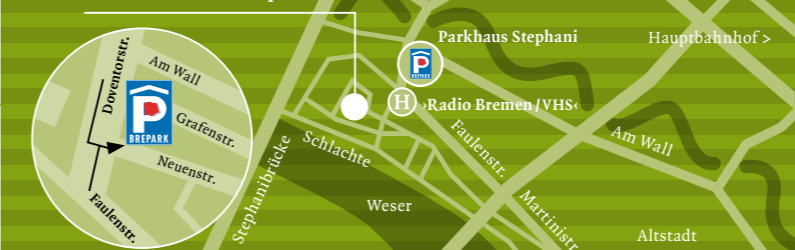

Haltestelle »Radio Bremen / Volkshochschule«  
Straßenbahnlinien 2 und 3, Buslinie 25  
Parkhaus Stephani: Neuenstr. 43–44 (tägl. bis 24.00 Uhr)

Wegen Anwohnerparkens im Stephaniviertel  
bitten wir die Autofahrer das Parkhaus zu nutzen.

Kulturkirche St. Stephani  
Stephanikirchhof 8, 28195 Bremen  
Projektleitung – Achim Kunze  
T 0421-30 32 294  
[info@kulturkirche-bremen.de](mailto:info@kulturkirche-bremen.de)  
Musikdirektion – Tim Günther  
T 0421-30 22 42  
[musikdirektion@kulturkirche-bremen.de](mailto:musikdirektion@kulturkirche-bremen.de)



**Vorverkaufsstellen:**  
Kulturkirche St. Stephani; Evangelisches Informationszentrum  
»KAPITEL 8« (Domsheide 8); Buchhandlung Balke (Pappelstr. 84 A);  
Evangelische Buchhandlung »Dürerhaus« (Faulenstr. 108);  
Buchhandlung Storm (Langenstr. 11); Georg-Büchner-Buchhandlung (Vor dem Steintor 56);  
Nordwest-Ticket (Martinistr. 33 und angeschlossene Verkaufsstellen);  
Pressehaus (Martinistr. 43)

**Telefonische Vorbestellungen**  
für Konzerte und musikalische Veranstaltungen unter  
30 22 42 (Musikdirektion) und 36 36 36 (Nordwest-Ticket)

Bremische Evangelische Kirche  
Bremer Landesbank · BLZ 290 500 00  
Konto 1 070 333 008 · Kennwort: 7060 / Kulturkirche



Kulturkirche  
St. Stephani  
Bremen

# Programm

## Januar – April 2011

Ein Projekt der Bremischen Evangelischen Kirche  
[www.kulturkirche-bremen.de](http://www.kulturkirche-bremen.de)